Hilton Garden Inn
Stuttgart NeckarPark

Meetings und Events

Hilton Garden Inn Stuttgart NeckarPark | Mercedesstraße 75, 70372 Stuttgart | T +49 711 900 55-0 | sales.stuttgartneckarpark@hilton.com | www.hiltonhotels.de

Herzlich willkommen im Hilton Garden Inn Stuttgart NeckarPark

Das moderne Hotel befindet sich Mitten im Herzen des Veranstaltungsareals NeckarPark. Stuttgarts wichtigste Veranstaltungsorte wie die Hanns-Martin-Schleyer-Halle, die Porsche-Arena sowie die MHPArena Stuttgart – das Heimatstadion des VfB Stuttgart – liegen in direkter Nachbarschaft. Auch das Mercedes-Benz Museum, das Festgelände Cannstatter Wasen und die Konzernzentrale der Mercedes-Benz Group AG sind in Fußnähe.

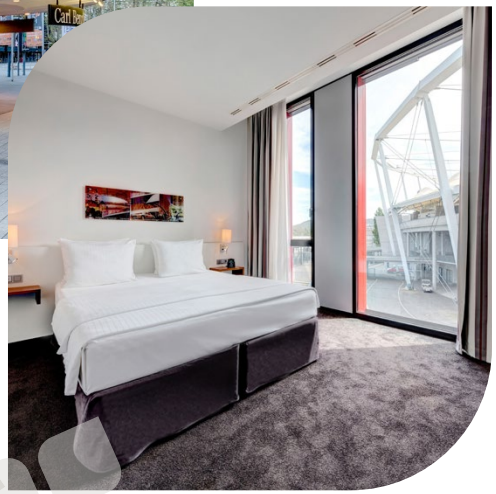

Unser Hotel

- Vielseitiges Frühstück (kostenpflichtig)
- Hotelrestaurant mit Bar und Zimmerservice
- Moderner Wellness- und Fitnessbereich (kostenfrei)
- WLAN im gesamten Hotel (kostenfrei)
- Öffentliches Parkhaus direkt unter dem Hotel (kostenpflichtig)
- 100 % Nichtraucherhotel
- 9 moderne Tagungsräume

Unsere Zimmer

- 150 komfortable Zimmer mit modernem Bad
- 9 Juniorsuiten mit privater Sauna
- Großer Schreibtisch mit individuell verstellbarer Beleuchtung und ergonomischem Stuhl
- Eigene Kaffee- und Teestation
- HD-Flachbildfernseher mit Sky TV
- Fön, Bügeleisen und Bügelbrett

Hilton HONORS

Willkommen – es wäre uns eine Ehre, Sie zu empfangen. Außerdem ist das Ganze kostenfrei. **Werden Sie hier Mitglied bei Hilton Honors:**

Wenn Sie über **hilton.de** buchen, garantieren wir Ihnen stets den günstigsten Preis. Lassen Sie sich für jeden Aufenthalt belohnen!

Anreise

Mit dem Pkw:

Das Verkehrsleitsystem mit dem **Symbol für das Carl Benz Center** führt ohne Umwege von der B10 oder B14 zum Hilton Garden Inn Stuttgart NeckarPark in der Mercedesstraße.

Mit dem ÖPNV:

- Ab Hauptbahnhof bzw. ab Flughafen:
  – S1 oder S2 / S3 bis Bad Cannstatt
- Ab Bad Cannstatt:
  – U19 bis NeckarPark (Mo – Fr bis 20 Uhr)
  – Bus 45 bis NeckarPark (Stadion)

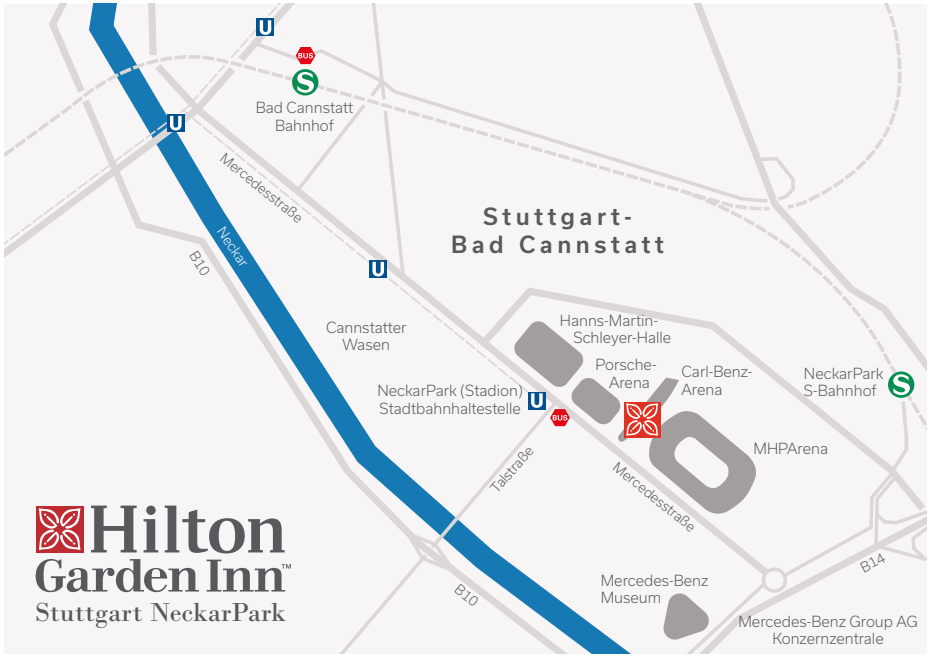

Ihr Event bei uns

In unseren 9 Tagungsräumen, die nahezu alle von Tageslicht durchflutet werden, haben bis zu 100 Personen Platz. Erleben Sie perfekten Service für Ihr Event: von Team-Meetings mit Workshops über geselliges Afterwork bis zu privaten Veranstaltungen. Teilen Sie uns Ihre Anforderung zu Ihrem Event mit und erfahren Sie, was wir zu bieten haben.

Neun Räume – vielseitige Möglichkeiten

Raum und Kombinierungs-möglichkeiten	Fläche (m^2)	L × B × H (m)	U-Form	Parlament	Block	Kino
S1 *	26	3,7 × 7,0 × 3	3	6	3	–
S2 *	56	8,2 × 7,0 × 3	15	24	16	30
S3 *	56	8,2 × 7,0 × 3	15	24	16	30
S4 *	56	8,2 × 6,9 × 3	15	24	16	30
S5 *	44	6,9 × 6,5 × 3	6	8	8	12
S6 *	49	7,3 × 6,8 × 3	14	18	12	20
Board Room	49	7 × 7 × 3	–	–	10	–
Executive Office	21	7 × 3 × 3	3	–	6	–
Success Lounge	153	17 × 9 × 3	30	38	32	50
S1 + S2 *	82	11,9 × 7 × 3	18	30	20	50
S2 + S3 *	114	16,4 × 7 × 3	25	48	25	75
S1 + S2 + S3 *	138	20 × 7 × 3	30-32	65	32	100
S4 + S5 *	101	14,7 × 6,9 × 3	22	36	24	40

* = bodentiefe Fenster mit Tageslicht

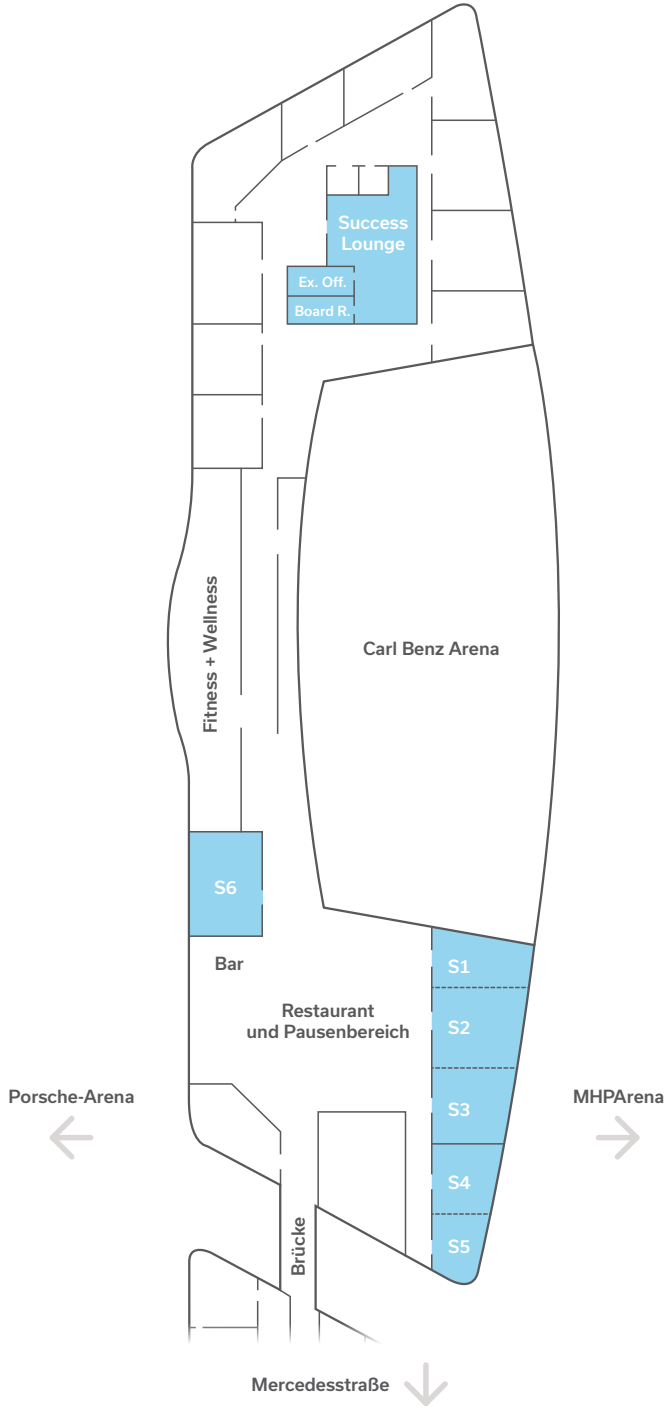

Tagungstechnik

In der Tagungspauschale enthalten:

– WLAN
– Beamer
– Leinwand
– 1× Flipchart
– 1× Pinnwand
– 1× Moderatorenkoffer
– Blöcke und Stifte

Zusätzliche buchbare Technik:

– Beschallungsanlage mit einem Hand- oder Ansteckmikrofon
– Lautsprecherboxen

Direkt dazubuchen:
Halbtagespauschale oder Ganztagespauschale

Ihre Ansprechpartnerin

Ann-Kathrin Di Dio
Head of Conference
ann-kathrin.didio@hilton.com
T +49 711 900 55-503

Raum S1, S2 und S3

Unsere Meetingräumen **S1, S2 und S3** bieten bodentiefe Fenster **mit Tageslicht** und Blick auf die MHPArena. Sie lassen sich durch Trennwände ideal auf Ihre Bedürfnisse anpassen. Von kleinen Diskussionsrunden bis hin zur Kinobestuhlung für bis zu 100 Personen – Sie haben die Wahl! Der Pausenbereich befindet sich direkt nebenan.

Räume	Fläche (m^2)	L × B × H (m)	U-Form	Parlament	Block	Kino
S1	26	3,7 × 7,0 × 3	3	6	3	–
S2	56	8,2 × 7,0 × 3	15	24	16	30
S3	56	8,2 × 7,0 × 3	15	24	16	30
Kombinierungsmöglichkeiten						
S1 + S2	82	11,9 × 7 × 3	18	30	20	50
S2 + S3	114	16,4 × 7 × 3	25	48	25	75
S1 + S2 + S3	138	20 × 7 × 3	30-32	65	32	100

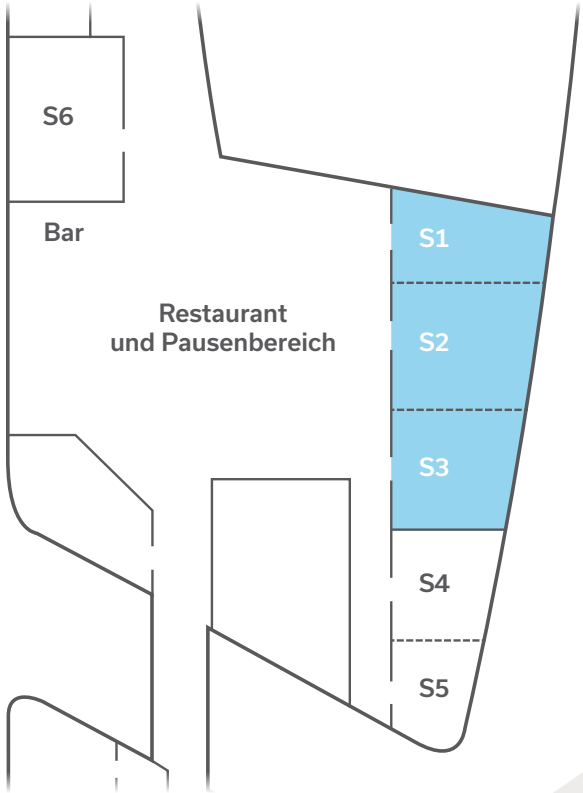

S1 – S3

S1 – S3

S3

S1 – S2

Raum S4, S5 und S6

Auch die Meetingräumen **S4, S5 und S6** haben bodentiefe Fenster **mit Tageslicht**. Die Räume S4 und S5 lassen sich kombinieren und bieten einen Blick auf die MHPArena. Der Raum S6 liegt auf der gegenüberliegenden Seite und verfügt über Fenster mit Blick auf die Porsche-Arena. Der Pausenbereich befindet sich auch hier direkt nebenan.

Räume	Fläche (m^2)	L × B × H (m)	U-Form	Parlament	Block	Kino
S4	56	8,2 × 6,9 × 3	15	24	16	30
S5	44	6,9 × 6,5 × 3	6	8	8	12
S6	49	7,3 × 6,8 × 3	14	18	12	20
Kombinierungsmöglichkeiten						
S4 + S5	101	14,7 × 6,9 × 3	22	36	24	40

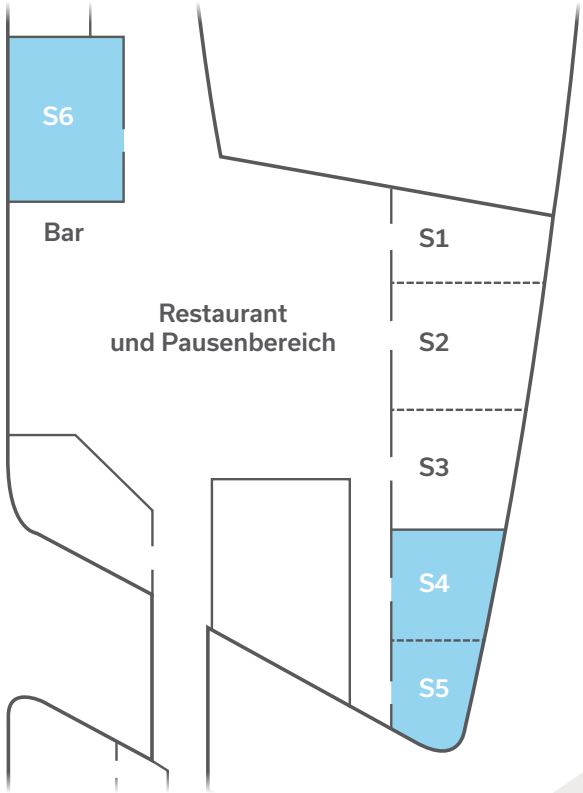

S4–S5

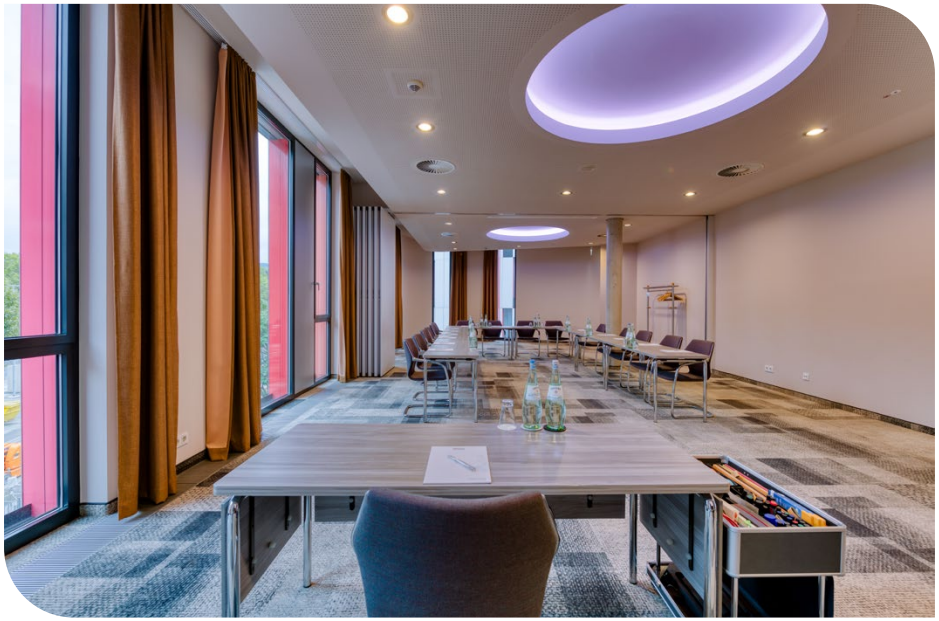

S4–S5

S4–S5

S6

Success Lounge, Board Room und Executive Office

Unsere **Success Lounge**, der **Board Room** und das **Executive Office** befinden sich im nördlichen Flügel des Hotels. Da sie innen liegend sind, verfügen sie zwar nicht über Tageslicht, sind aber dennoch **freundlich und hell** gestaltet. Die Success Lounge bietet einen eigenen **Eingangsbereich mit Empfangstresen** und Garderobe. Zudem gibt es einen verschließbaren Pausenbereich, in dem eine Kaffeepause oder ein Fingerfood Buffet bereitgestellt werden kann.

Räume	Fläche (m^2)	L × B × H (m)	U-Form	Parlament	Block	Kino
Board Room	49	7 × 7 × 3	–	–	10	–
Executive Office	21	7 × 3 × 3	3	–	6	–
Success Lounge	153	17 × 9 × 3	30	38	32	50

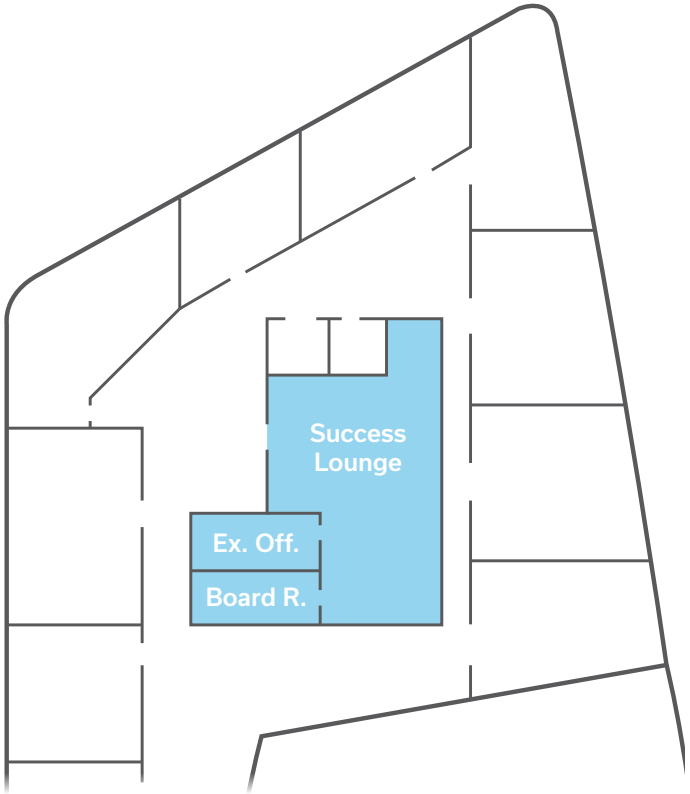

Success Lounge Eingangsbereich

Success Lounge

Success Lounge mit angrenzendem und verschließbarem Pausenbereich

Board Room

Hilton Garden Inn™
Stuttgart NeckarPark

Hilton Garden Inn Stuttgart NeckarPark
Mercedesstraße 75, 70372 Stuttgart
T +49 711 900 55-0
sales.stuttgartneckarpark@hilton.com
www.hiltonhotels.de

Stand: 02.2024